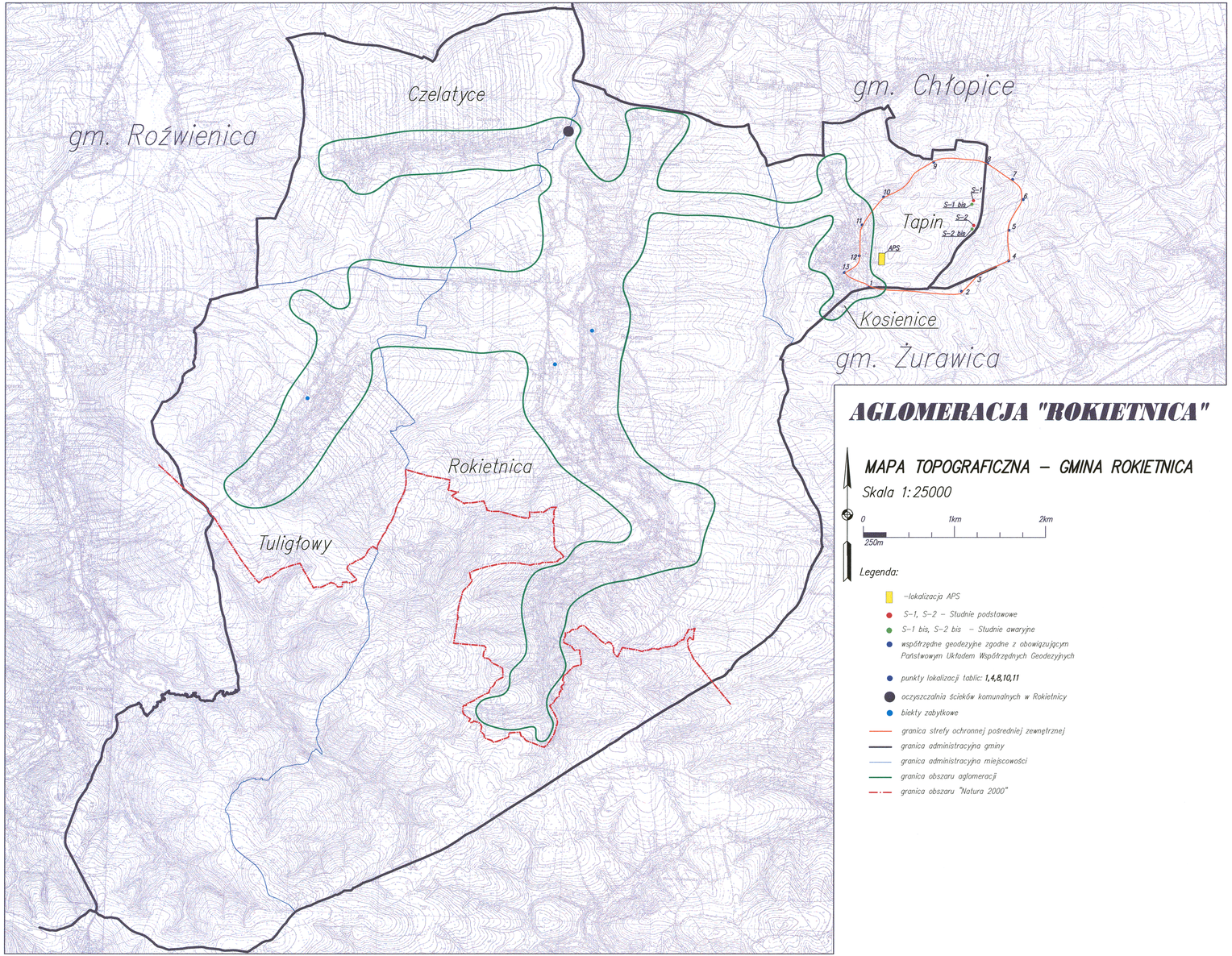

AGLOMERACJA "ROKIETNICA"

MAPA TOPOGRAFICZNA – GMINA ROKIETNICA

Skala 1:25000

0 250m 1km 2km

Legenda:

- –lokalizacja APS
- S–1, S–2 – Studnie podstawowe
- S–1 bis, S–2 bis – Studnie awaryjne
- współrzędne geodezyjne zgodne z obowiązującym Państwowym Układem Współrzędnych Geodezyjnych
- punkty lokalizacji tablic: **1,4,8,10,11**
- oczyszczalnia ścieków komunalnych w Rokietnicy
- biekty zabytkowe
- granica strefy ochronnej pośredniej zewnętrznej
- granica administracyjna gminy
- granica administracyjna miejscowości
- granica obszaru aglomeracji
- granica obszaru "Natura 2000"