AGLOMERACJA RYMANÓW

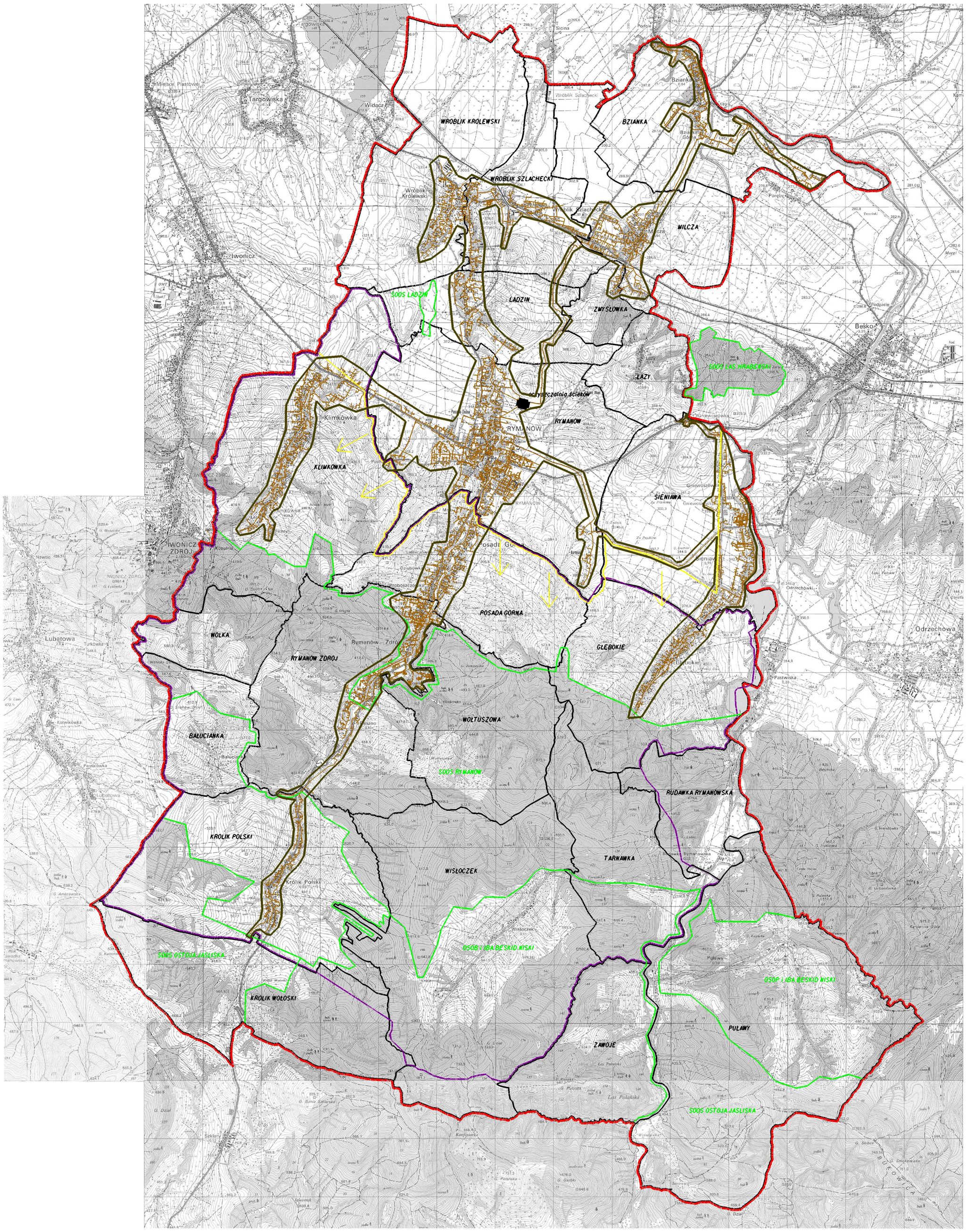

1 : 25 000

1 cm - 250 m

m 1000 750 500 250 0 1 km

LEGENDA:

- oczyszczalnia ścieków komunalnych
- granica miejscowości
- granica administracyjna gminy
- granica ochrony uzdrowiskowej Uzdrowiska Rymanów Zdrój
- granica terenów objętych formami ochrony przyrody
- granica obszarów Natura 2000 i IBA
- granica aglomeracji

Miejscowości wchodzące w skład aglomeracji:

Klimkówka, Rymanów, Posada Górna, Rymanów Zdrój, Wróblik Królewski, Wróblik Szlachecki, Ladzin, Królik Polski, Głębokie, Sieniawa, Milcza, Zmysłówka, Bzianka.