

UCHWAŁA Nr 384 / 9171 / 14
ZARZĄDU WOJEWÓDZTWA PODKARPACKIEGO
w RZESZOWIE
z dnia 19 sierpnia 2014 r.

w sprawie wniesienia pod obrady Sejmiku Województwa Podkarpackiego projektu uchwały Sejmiku w sprawie zmian w Statucie Szpitala Wojewódzkiego Nr 2 im. Św. Jadwigi Królowej w Rzeszowie.

Na podstawie art. 41 ust. 1 ustawy z dnia 5 czerwca 1998 roku o samorządzie województwa (Dz. U. z 2013 r. poz. 596 z późn. zm.) i § 29 ust. 1 pkt 1 Statutu Województwa Podkarpackiego stanowiącego załącznik do Uchwały Nr X/103/99 Sejmiku Województwa Podkarpackiego w Rzeszowie z dnia 29 września 1999 r. w sprawie uchwalenia Statutu Województwa Podkarpackiego (Dz. Urz. Woj. Podk. z 1999 r. Nr 28, poz. 1247, z 2002 r. Nr 54 poz.1101, z 2008 r. Nr 55, poz. 1449),

Zarząd Województwa Podkarpackiego w Rzeszowie
uchwala, co następuje:

§ 1

Wnosi się pod obrady Sejmiku Województwa Podkarpackiego projekt uchwały Sejmiku **w sprawie zmian w Statucie Szpitala Wojewódzkiego Nr 2 im. Św. Jadwigi Królowej w Rzeszowie.**, stanowiący załącznik do niniejszej uchwały.

§ 2

Wykonanie uchwały powierza się Marszałkowi Województwa Podkarpackiego.

§ 3

Uchwała wchodzi w życie z dniem podjęcia.

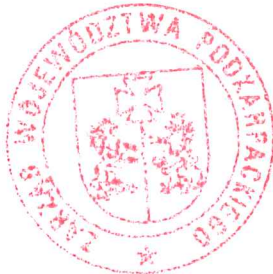

WICEMARSZAŁEK WOJEWÓDZTWA

Lucjan Kuźniar

-projekt-

**Uchwała Nr
Sejmiku Województwa Podkarpackiego
z dnia**

**w sprawie zmian w Statucie
Szpitala Wojewódzkiego Nr 2 im. Św. Jadwigi Królowej w Rzeszowie.**

Działając na podstawie art. 42 ust. 4 ustawy z dnia 15 kwietnia 2011 r. o działalności leczniczej (Dz. U. z 2013 r., poz. 217 z późn. zm.) i art. 18 pkt 20 ustawy z dnia 5 czerwca 1998 r. o samorządzie województwa (Dz. U. z 2013 r., poz. 596 z późn. zm.)

**Sejmik Województwa Podkarpackiego
uchwała, co następuje:**

§ 1

W Statucie Szpitala Wojewódzkiego Nr 2 im. Św. Jadwigi Królowej w Rzeszowie nadanym uchwałą Nr XXVIII/534/12 Sejmiku Województwa Podkarpackiego z dnia 21 grudnia 2012 r. w sprawie nadania Statutu Szpitalowi Wojewódzkiemu Nr 2 im. Św. Jadwigi Królowej w Rzeszowie zmienionym uchwałami Nr XXXIII/602/13 z dnia 29 kwietnia 2013 r., Nr XXXV/654/13 z dnia 24 czerwca 2013 r., Nr XXXVIII/746/13 z dnia 23 września 2013 r., Nr XXXIX/774/13 z dnia 28 października 2013 r., Nr XLIII/887/14 z dnia 24 lutego 2014 r., w sprawie zmian w Statucie Szpitala Wojewódzkiego Nr 2 im. Św. Jadwigi Królowej w Rzeszowie wprowadza się następujące zmiany:

- 1) w §1 ust. 1 otrzymuje brzmienie:
„1 Szpital Wojewódzki Nr 2 im. Św. Jadwigi Królowej w Rzeszowie zwany dalej „Zakładem” jest podmiotem leczniczym niebędącym przedsiębiorcą w rozumieniu przepisów ustawy z dnia 15 kwietnia 2011 r. o działalności leczniczej (Dz. U. z 2013 r., poz. 217 z późn. zm.).”
- 2) w § 4 pkt 1) otrzymuje brzmienie:
„1) ustawy z dnia 15 kwietnia 2011 r. o działalności leczniczej (Dz. U. z 2013 r., poz. 217 z późn. zm.), zwanej dalej „ustawą o działalności leczniczej;”
- 3) w § 16 ust. 1 otrzymuje brzmienie :
„1. W skład Zakładu wchodzi :
 - 1) przedsiębiorstwa :
 - a) Ośrodek Świadczeń Szpitalnych – określony w Zał. Nr 1 do Statutu,
 - b) Regionalny Ośrodek Rehabilitacyjno – Edukacyjny dla Dzieci i Młodzieży im. Św. Jana Pawła II – określony w Zał. Nr 2 do Statutu,
 - c) Poradnie przy Regionalnym Ośrodku Rehabilitacyjno – Edukacyjnym dla Dzieci i Młodzieży im. Św. Jana Pawła II określone w Zał. Nr 3 do Statutu,

- d) Ośrodek Ambulatoryjnych Świadczeń Zdrowotnych – określony w Zał. Nr 4 do Statutu;
- 2) jednostki działalności pozamedycznej i inne stanowiska określone w Zał. Nr 5 do Statutu.”
- 4) załącznik Nr 1 do Statutu otrzymuje brzmienie :

„OŚRODEK ŚWIADCZEŃ SZPITALNYCH :

- 1) Kliniczny Oddział Chorób Wewnętrznych, Nefrologii i Endokrynologii z Pracownią Medycyny Nuklearnej;
- 2) Kliniczny Oddział Kardiologii z Pododdziałem Ostrych Zespołów Wieńcowych;
- 3) Kliniczny Oddział Reumatologii;
- 4) Kliniczny Oddział Rehabilitacji z Pododdziałem Wczesnej Rehabilitacji Neurologicznej;
- 5) Kliniczny Oddział Neurologii z Pododdziałem Leczenia Udaru Mózgu;
- 6) Kliniczny Oddział Pediatrii z Pododdziałem Neurologii Dziecięcej;
- 7) Kliniczny Oddział Chirurgii Dziecięcej;
- 8) Kliniczny Oddział Noworodków z Pododdziałem Intensywnej Terapii Noworodka;
- 9) Kliniczny Oddział Ginekologii I Położnictwa;
- 10) Kliniczny Oddział Chirurgii Ogólnej;
- 11) Kliniczny Oddział Neurochirurgii i Neurotraumatologii z Pododdziałem Urazów Kręgosłupa;
- 12) Kliniczny Oddział Intensywnej Terapii i Anestezjologii z Ośrodkiem Ostrych Zatruc;
- 13) Kliniczny Oddział Ortopedii i Traumatologii Narządu Ruchu;
- 14) Kliniczny Oddział Ortopedii i Traumatologii Dziecięcej;
- 15) Kliniczny Oddział Gastroenterologii i Centralna Pracownia Endoskopii;
- 16) Szpitalny Oddział Ratunkowy;
- 17) Kliniczny Oddział Kardiochirurgii;
- 18) Oddział Alergologii;
- 19) Oddział Onkohematologii Dziecięcej;
- 20) Izba Przyjęć;
- 21) Blok Operacyjny Ogólny;
- 22) Blok Operacyjny Dzieci;
- 23) Apteka Szpitalna;
- 24) Bank Krwi z Pracownią Immunologii Transfuzjologicznej;
- 25) Ośrodek Dializoterapii ;
- 26) Kliniczny Zakład Diagnostyki Laboratoryjnej;
- 27) Kliniczny Zakład Mikrobiologii;
- 28) Kliniczny Zakład Radiologii i Diagnostyki Obrazowej;
- 29) Kliniczny Zakład Patomorfologii ;
- 30) Kliniczna Pracownia Neurofizjologii;
- 31) Kliniczna Pracownia Fizoterapii.”;

5) załącznik nr 2 otrzymuje brzmienie :
„REGIONALNY OŚRODEK REHABILITACYJNO – EDUKACYJNY DLA DZIECI I MŁODZIEŻY im. Św. Jana Pawła II :

1) Oddziały :

- a) Oddział Rehabilitacji Kardiologicznej,
- b) Oddział Rehabilitacji Neurologicznej Dzieci i Młodzieży,
- c) Oddział Rehabilitacji Ogólnoustrojowej Dzieci i Młodzieży,
- d) Dzienny Oddział Neurorehabilitacji,
- e) Dzienny Oddział Rehabilitacji Ogólnoustrojowej Dzieci i Młodzieży,
- f) Dzienny Oddział Rehabilitacji Psychiatrycznej Dzieci i Młodzieży ;

2) Pracownia Fizjoterapii z Pracownią Analizy Ruchu.”;

6) załącznik Nr 3 otrzymuje brzmienie :

„PORADNIE PRZY REGIONALNYM OŚRODKU REHABILITACYJNO – EDUKACYJNYM DLA DZIECI I MŁODZIEŻY im. Św. Jana Pawła II :

- 1) Poradnia Rehabilitacji Kardiologicznej,
- 2) Poradnia Wad Postawy,
- 3) Poradnia Rehabilitacji Dzieci i Młodzieży,
- 4) Poradnia Zdrowia Psychicznego Dzieci i Młodzieży,
- 5) Poradnia Logopedyczna.”;

7) załącznik Nr 4 otrzymuje brzmienie :

„OŚRODEK AMBULATORIJNYCH ŚWIADCZEŃ ZDROWOTNYCH :

1) Wojewódzka Przychodnia Specjalistyczna dla Dorosłych :

- a) Poradnia Diabetologiczna,
- b) Poradnia Endokrynologiczna,
- c) Poradnia Gastroenterologiczna,
- d) Poradnia Hematologiczna,
- e) Poradnia Kardiologiczna,
- f) Poradnia Nefrologiczna,
- g) Poradnia Neurologiczna,
- h) Poradnia Reumatologiczna,
- i) Poradnia Rehabilitacyjna;
- j) Poradnia Ginekologiczno – Położnicza,
- k) Poradnia Patologii Ciąży,

- l) Poradnia Chirurgii Ogólnej,
- m) Poradnia Urazowo – Ortopedyczna,
- n) Poradnia Logopedyczna,
- o) Poradnia Proktologiczna i Chorych ze Stomią,
- p) Poradnia Zdrowia Psychicznego,
- q) Poradnia Neurochirurgiczna,
- r) Poradnia Dermatologiczna,
- s) Poradnia Medycyny Nuklearnej,
- t) Poradnia Hepatologiczna,
- u) Poradnia Okulistyczna,
- v) Poradnia Otorinolaryngologiczna,
- w) Poradnia Przeciwpadaczkowa,
- x) Poradnia Kardiochirurgiczna,
- y) Poradnia Leczenia Bólu,
- z) Poradnia Seksuologiczna i Patologii Współżycia,
- za) Rejestracja dla Dorosłych,
- zb) Pokój Pobierania Badań,
- zc) Lekarz Zakładowy – Medycyny Pracy,
- zd) Gabinet Stomatologii,
- ze) Poradnia Leczenia Żywniowego,
- zf) Poradnia Chirurgii Onkologicznej,
- zg) Poradnia Alergologiczna.

2) Wojewódzka Przychodnia Specjalistyczna dla Dzieci :

- a) Poradnia Cukrzycowa – dla Dzieci,
- b) Poradnia Endokrynologiczna – dla Dzieci,
- c) Poradnia Hematologiczna – dla Dzieci,
- d) Poradnia Gastroenterologii Dziecięcej z Pracownią Endoskopii,
- e) Poradnia Kardiologiczna – dla Dzieci,
- f) Poradnia Nefrologiczna – dla Dzieci,
- g) Poradnia Neurologii Dziecięcej z Pracownią EEG,
- h) Poradnia Gruźlicy i Chorób Płuc – dla Dzieci,
- i) Poradnia Reumatologiczna – dla Dzieci,
- j) Poradnia Patologii Noworodka,
- k) Poradnia Ginekologii Dziecięcej,
- l) Poradnia Chirurgii Dziecięcej,
- m) Poradnia Urazowo – Ortopedyczna – dla Dzieci,
- n) Poradnia Urologiczna – dla Dzieci,
- o) Poradnia Alergologiczna – dla Dzieci,
- p) Poradnia Mukowiscydozy,
- q) Rejestracja dla Dzieci,
- r) Pokój Pobierania Badań,
- s) Poradnia Chorób Metabolicznych,
- t) Poradnia Leczenia Żywniowego dla Dzieci,
- u) Poradnia Domowego Leczenia Tlenem.”;

8) załącznik Nr 5 otrzymuje brzmienie :

„JEDNOSTKI DZIAŁALNOŚCI POZAMEDYCZNEJ I INNE STANOWISKA :

- 1) Dział Żywienia;
- 2) Sekcja Statystyki Medycznej i Dokumentacji Chorych;
- 3) Sekcja Centralnej Sterylizacji i Higieny Szpitalnej;
- 4) Sekcja Transportu.
- 5) Dział Ekonomiczno – Finansowy;
- 6) Dział Spraw Pracowniczych;
- 7) Dział Techniczno – Eksploatacyjny;
- 8) Dział Administracyjno – Gospodarczy;
- 9) Dział Zamówień Publicznych i Zaopatrzenia;
- 10) Sekcja Organizacji i Szkoleń;
- 11) Sekcja Planowania, Kosztów i Marketingu;
- 12) Sekcja Informatyki;
- 13) Sekcja ds. Obronnych, Obrony Cywilnej i Ochrony Przeciwpożarowej;
- 14) Sekcja Aparatury Medycznej;
- 15) Zakładowy Inspektor d/s BHP;
- 16) Rewident Zakładowy;
- 17) Kapelan Szpitalny;
- 18) Naczelną Pielęgniarką;
- 19) Pielęgniarką Epidemiologiczną;
- 20) Koordynator d/s Oświaty Zdrowotnej;
- 21) Radca Prawny;
- 22) Pełnomocnik ds. ochrony informacji niejawnych;
- 23) Audytor Wewnętrzny i Koordynator systemu kontroli zarządczej;
- 24) Koordynator ds. Transplantacji.”

9) załącznik nr 6 do Statutu otrzymuje brzmienie określone w załączniku do niniejszej uchwały.

§ 2

Wykonanie uchwały powierza się Zarządowi Województwa Podkarpackiego.

§ 3

Uchwała wchodzi w życie z dniem jej podjęcia.

CZŁONEK ZARZĄDU

Tadeusz Pióro

DYREKTOR DEPARTAMENTU
Ochrony Zdrowia i Polityki Społecznej

Teresa Gwizdak

SPRAWDZONO POD WZGLĘDEM
FORMALNO-PRAWNYM

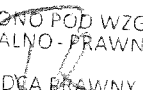
RADCA PRAWNY
Tomasz Kida



Uzasadnienie

do projektu uchwały Sejmiku Województwa Podkarpackiego w sprawie zmian w Statucie Szpitala Wojewódzkiego Nr 2 im. Św. Jadwigi Królowej w Rzeszowie.

Zmiany w Statucie Szpitala Wojewódzkiego Nr 2 im. Św. Jadwigi Królowej w Rzeszowie polegają na dostosowaniu zapisów paragrafów 1 i 4 do aktualnego dziennika ustaw ustawy o działalności leczniczej.

Ponadto pismem z dnia 16 lipca 2014 r. , znak Sz. W .Nr 2 –OS/00/279/2014 Pan Janusz Solarz Dyrektor Szpitala Wojewódzkiego Nr 2 im. Św. Jadwigi Królowej w Rzeszowie zaproponował zmiany do statutu polegające na zmianie nazwy z Regionalnego Ośrodka Rehabilitacyjna – Edukacyjnego dla Dzieci i Młodzieży im. Bł. Jana Pawła II na Regionalny Ośrodek Rehabilitacyjna – Edukacyjnego dla Dzieci i Młodzieży im. Św. Jana Pawła II.

Kolejna zmiana polega na dopisaniu do struktury organizacyjnej Ośrodka Świadczeń Szpitalnych: Oddziału Alergologii oraz Oddziału Onkohematologii Dziecięcej spowodowana jest faktem tworzenia dwóch nowych Oddziałów.

Ponadto zaproponowano zmianę nazwy Banku Krwi z Pracownią Serologii Transfuzjologicznej na Bank Krwi z Pracownią Immunologii Transfuzjologicznej. Zmiana nazwy podyktowana jest obowiązującymi zapisami Rozporządzenia Ministra Zdrowia z dnia 11 grudnia 2012 r. w sprawie leczenia krwią w podmiotach leczniczych wykonujących działalność leczniczą w rodzaju stacjonarne i całodobowe świadczenia zdrowotne, w których przebywają pacjenci ze wskazaniami do leczenia krwią i jej składnikami (Dz. U. z 2013 r, poz. 5).

Dopisanie do struktury organizacyjnej Wojewódzkiej Przychodni Specjalistycznej dla Dorosłych: Poradni Chirurgii Onkologicznej i Poradni Alergologicznej związane jest z potrzebą zapewnienia ciągłości leczenia pacjentów hospitalizowanych z powodu chorób nowotworowych oraz zapewnienia kontynuacji specjalistycznego leczenia w zakresie alergologii.

Wykreślenie ze struktury organizacyjnej Wojewódzkiej Przychodni Specjalistycznej dla Dzieci : Poradni Rehabilitacyjnej – dla Dzieci oraz Poradni Leczenia Wad Postawy u Dzieci Młodzieży oraz Poradni Zdrowia Psychicznego dla Dzieci i Młodzieży podyktowane jest tym, iż Poradnie te zostały przeniesione do

struktury organizacyjnej Regionalnego Ośrodka Rehabilitacyjno – Edukacyjnego dla Dzieci i Młodzieży im. Bł. Jana Pawła II.

Zmiana nazwy Sekcji p. poż. i OC na Sekcję ds. Obronnych, Obrony Cywilnej i Ochrony Przeciwpożarowej następuje w związku z zaleceniami po kontroli problemowej przeprowadzonej przez pracowników Urzędu Marszałkowskiego Województwa Podkarpackiego w Rzeszowie.

Uchwałą Nr 15/541/2014 z dnia 7 sierpnia 2014 r. Rada Społeczna Szpitala Wojewódzkiego Nr 2 im. Św. Jadwigi Królowej w Rzeszowie pozytywnie zaopiniowała zmiany do Statutu zaproponowane przez dyrekcję Szpitala.

Mając na uwadze powyższe podjęcie przedmiotowej uchwały Sejmiku jest w pełni uzasadnione.

SEJM W RZESZOWIE
Komisja Ochrony Zdrowia i Polityki Społecznej

Teresa Gwizdak

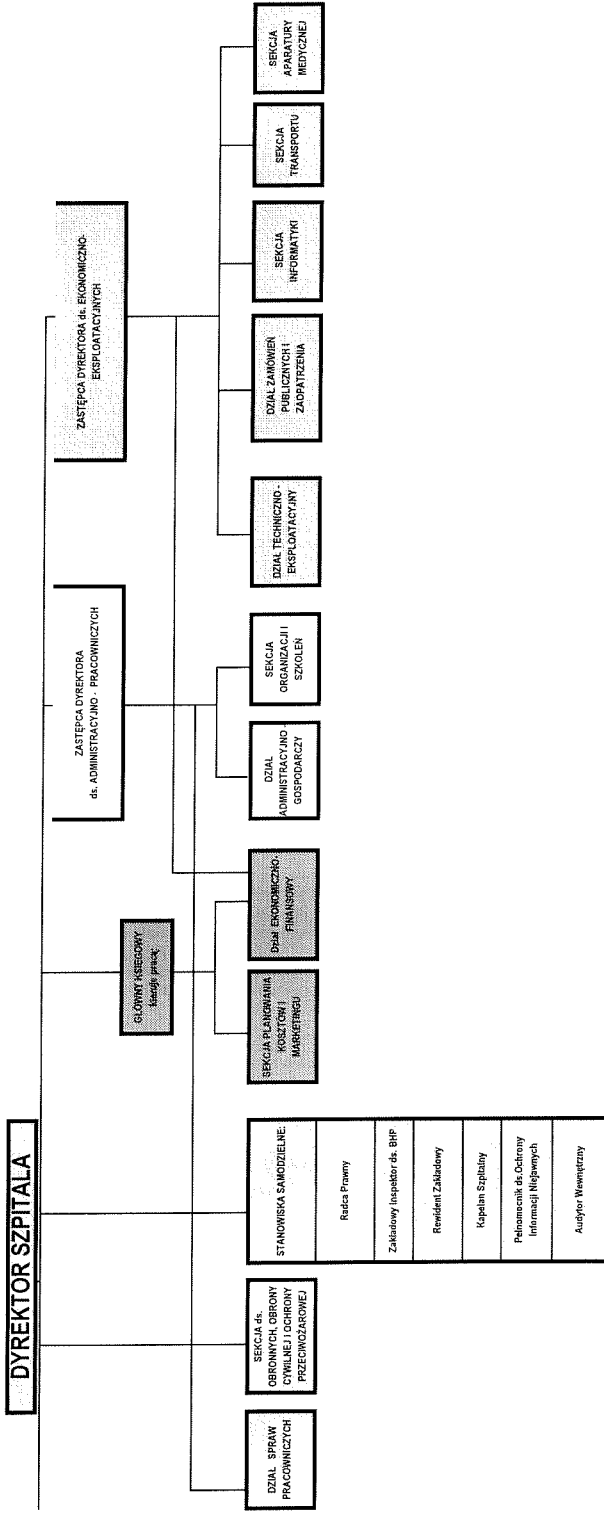
IM. ŚW. JADWIGI KRÓLOWEJ W RZESZOWIE



02 I P. Szałas
4437

UCHWAŁA NR 15/541/2014

**Rady Społecznej Szpitala Wojewódzkiego Nr 2 im. Św. Jadwigi Królowej w Rzeszowie
z dnia 7 sierpnia 2014 r.**

**w sprawie zaopiniowania zmian w Statucie Szpitala Wojewódzkiego Nr 2
im. Św. Jadwigi Królowej w Rzeszowie.**

Działając na podstawie 46 ust. 1 i art. 48 ust. 2 pkt 1 lit. b ustawy z dnia 15 kwietnia 2011 o działalności leczniczej / Dz.U. 2013.217 z późn. zm / oraz § 14, ust. 1 pkt b) Statutu Szpitala Wojewódzkiego Nr 2 im. Św. Jadwigi Królowej w Rzeszowie.

**Rada Społeczna
Szpitala Wojewódzkiego Nr 2 w Rzeszowie im. Św. Jadwigi Królowej w Rzeszowie
postanawia**

co następuje :

§ 1

Opiniuje się pozytywnie zmiany w Statucie Szpitala Wojewódzkiego Nr 2 im. Św. Jadwigi Królowej w Rzeszowie jak w załączniku do niniejszej Uchwały.

§ 2

Uchwała wchodzi w życie z dniem podjęcia.

§ 3

Uchwała podlega przekazaniu Zarządowi Województwa Podkarpackiego.

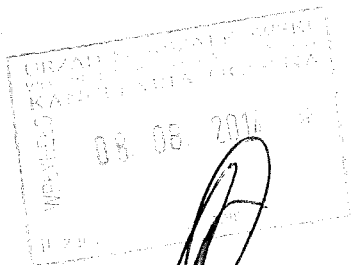

Przewodniczący
Rady Społecznej
Szpitala Wojewódzkiego
Nr 2 im. Św. Jadwigi Królowej
w Rzeszowie

Stanisław Piel

Załącznik do Uchwały Nr 15/541/14

2) Załącznik Nr 1 otrzymuje brzmienie :

„OŚRODEK ŚWIADCZEŃ SZPITALNYCH :

- 1) Kliniczny Oddział Chorób Wewnętrznych, Nefrologii i Endokrynologii z Pracownią Medycyny Nuklearnej;
- 2) Kliniczny Oddział Kardiologii z Pododdziałem Ostrych Zespołów Wieńcowych;
- 3) Kliniczny Oddział Reumatologii;
- 4) Kliniczny Oddział Rehabilitacji z Pododdziałem Wczesnej Rehabilitacji Neurologicznej;
- 5) Kliniczny Oddział Neurologii z Pododdziałem Leczenia Udaru Mózgu;
- 6) Kliniczny Oddział Pediatrii z Pododdziałem Neurologii Dziecięcej;
- 7) Kliniczny Oddział Chirurgii Dziecięcej;
- 8) Kliniczny Oddział Noworodków z Pododdziałem Intensywnej Terapii Noworodka;
- 9) Kliniczny Oddział Ginekologii I Położnictwa;
- 10) Kliniczny Oddział Chirurgii Ogólnej;
- 11) Kliniczny Oddział Neurochirurgii i Neurotraumatologii z Pododdziałem Urazów Kręgosłupa;
- 12) Kliniczny Oddział Intensywnej Terapii i Anestezjologii z Ośrodkiem Ostrych Zatruc;
- 13) Kliniczny Oddział Ortopedii i Traumatologii Narządu Ruchu;
- 14) Kliniczny Oddział Ortopedii i Traumatologii Dziecięcej;
- 15) Kliniczny Oddział Gastroenterologii i Centralna Pracownia Endoskopii;
- 16) Szpitalny Oddział Ratunkowy;
- 17) Kliniczny Oddział Kardiochirurgii;
- 18) Oddział Alergologii;
- 19) Oddział Onkohematologii Dziecięcej;
- 20) Izba Przyjęć;
- 21) Blok Operacyjny Ogólny;
- 22) Blok Operacyjny Dzieci;
- 23) Apteka Szpitalna;
- 24) Bank Krwi z Pracownią Immunologii Transfuzjologicznej;
- 25) Ośrodek Dializoterapii ;
- 26) Kliniczny Zakład Diagnostyki Laboratoryjnej;
- 27) Kliniczny Zakład Mikrobiologii;
- 28) Kliniczny Zakład Radiologii i Diagnostyki Obrazowej;

- 29) Kliniczny Zakład Patomorfologii ;
- 30) Kliniczna Pracownia Neurofizjologii;
- 31) Kliniczna Pracownia Fizoterapii.”;

1) Załącznik nr 2 otrzymuje brzmienie :
„REGIONALNY OŚRODEK REHABILITACYJNO – EDUKACYJNY DLA DZIECI I MŁODZIEŻY im. Św. Jana Pawła II :

1) Oddziały :

- a) Oddział Rehabilitacji Kardiologicznej,
- b) Oddział Rehabilitacji Neurologicznej Dzieci i Młodzieży,
- c) Oddział Rehabilitacji Ogólnoustrojowej Dzieci i Młodzieży,
- d) Dzienny Oddział Neurorehabilitacji,
- e) Dzienny Oddział Rehabilitacji Ogólnoustrojowej Dzieci i Młodzieży,
- f) Dzienny Oddział Rehabilitacji Psychiatrycznej Dzieci i Młodzieży ;

2) Pracownia Fizjoterapii z Pracownią Analizy Ruchu.”;

2) Załączniku Nr 3 otrzymuje brzmienie :
„PORADNIE PRZY REGIONALNYM OŚRODKU REHABILITACYJNO – EDUKACYJNYM DLA DZIECI I MŁODZIEŻY im. Św. Jana Pawła II :

- 1) Poradnia Rehabilitacji Kardiologicznej,
- 2) Poradnia Wad Postawy,
- 3) Poradnia Rehabilitacji Dzieci i Młodzieży,
- 4) Poradnia Zdrowia Psychicznego Dzieci i Młodzieży,
- 5) Poradnia Logopedyczna.”;

3) Załącznik Nr 4 otrzymuje brzmienie :
„OŚRODEK AMBULATORYJNYCH ŚWIADCZEŃ ZDROWOTNYCH :

1) Wojewódzka Przychodnia Specjalistyczna dla Dorosłych :

- a) Poradnia Diabetologiczna.
- b) Poradnia Endokrynologiczna.
- c) Poradnia Gastroenterologiczna.
- d) Poradnia Hematologiczna.
- e) Poradnia Kardiologiczna.
- f) Poradnia Nefrologiczna.
- g) Poradnia Neurologiczna.
- h) Poradnia Reumatologiczna.
- i) Poradnia Rehabilitacyjna.
- j) Poradnia Ginekologiczno – Położnicza.
- k) Poradnia Patologii Ciąży.
- l) Poradnia Chirurgii Ogólnej.
- m) Poradnia Urazowo – Ortopedyczna.
- n) Poradnia Logopedyczna.
- o) Poradnia Proktologiczna i Chorych ze Stomią.
- p) Poradnia Zdrowia Psychicznego.
- q) Poradnia Neurochirurgiczna.
- r) Poradnia Dermatologiczna.
- s) Poradnia Medycyny Nuklearnej.
- t) Poradnia Hepatologiczna.
- u) Poradnia Okulistyczna.
- v) Poradnia Otorinolaryngologiczna.
- w) Poradnia Przeciwpadaczkowa.
- x) Poradnia Kardiochirurgiczna.
- y) Poradnia Leczenia Bólu.
- z) Poradnia Seksuologiczna i Patologii Współżycia.
- za) Rejestracja dla Dorosłych.
- zb) Pokój Pobierania Badań.
- zc) Lekarz Zakładowy – Medycyny Pracy.
- zd) Gabinet Stomatologii.
- ze) Poradnia Leczenia Żywnościowego.
- zf) Poradnia Chirurgii Onkologicznej.
- zg) Poradnia Alergologiczna.

2) Wojewódzka Przychodnia Specjalistyczna dla Dzieci :

- a) Poradnia Cukrzycowa – dla Dzieci.
- b) Poradnia Endokrynologiczna – dla Dzieci.
- c) Poradnia Hematologiczna – dla Dzieci.
- d) Poradnia Gastroenterologii Dziecięcej z Pracownią Endoskopii.
- e) Poradnia Kardiologiczna – dla Dzieci.
- f) Poradnia Nefrologiczna – dla Dzieci.
- g) Poradnia Neurologii Dziecięcej z Pracownią EEG.
- h) Poradnia Gruźlicy i Chorób Płuc – dla Dzieci.
- i) Poradnia Reumatologiczna – dla Dzieci.
- j) Poradnia Patologii Noworodka.

- k) Poradnia Ginekologii Dziecięcej.
- l) Poradnia Chirurgii Dziecięcej.
- m) Poradnia Urazowo – Ortopedyczna – dla Dzieci.
- n) Poradnia Urologiczna – dla Dzieci.
- o) Poradnia Alergologiczna – dla Dzieci.
- p) Poradnia Mukowiscydozy.
- q) Rejestracja dla Dzieci.
- r) Pokój Pobierania Badań.
- s) Poradnia Chorób Metabolicznych.
- t) Poradnia Leczenia Żywnościowego dla Dzieci.
- u) Poradnia Domowego Leczenia Tlenem.”:

4) Załącznik Nr 5 otrzymuje brzmienie :

„JEDNOSTKI DZIAŁALNOŚCI POZAMEDYCZNEJ I INNE STANOWISKA :

- 1) Dział Żywnienia;
- 2) Sekcja Statystyki Medycznej i Dokumentacji Chorych;
- 3) Sekcja Centralnej Sterylizacji i Higieny Szpitalnej;
- 4) Sekcja Transportu.
- 5) Dział Ekonomiczno – Finansowy;
- 6) Dział Spraw Pracowniczych;
- 7) Dział Techniczno – Eksploatacyjny;
- 8) Dział Administracyjno – Gospodarczy;
- 9) Dział Zamówień Publicznych i Zaopatrzenia;
- 10) Sekcja Organizacji i Szkoleń;
- 11) Sekcja Planowania, Kosztów i Marketingu;
- 12) Sekcja Informatyki;
- 13) Sekcja ds. Obronnych, Obrony Cywilnej i Ochrony Przeciwpożarowej;
- 14) Sekcja Aparatury Medycznej;
- 15) Zakładowy Inspektor d/s BHP;
- 16) Rewident Zakładowy;
- 17) Kapelan Szpitalny;
- 18) Naczelną Pielęgniarką;
- 19) Pielęgniarką Epidemiologiczną;
- 20) Koordynator d/s Oświaty Zdrowotnej;
- 21) Radca Prawny;
- 22) Pełnomocnik ds. ochrony informacji niejawnych;
- 23) Audytor Wewnętrzny i Koordynator systemu kontroli zarządczej;
- 24) Koordynator ds. Transplantacji.”

ZASTĘPCA DYREKTORA
ds. Ekonomiczno-Eksploatacyjnych

Wojciech
Wojciech Wójcik