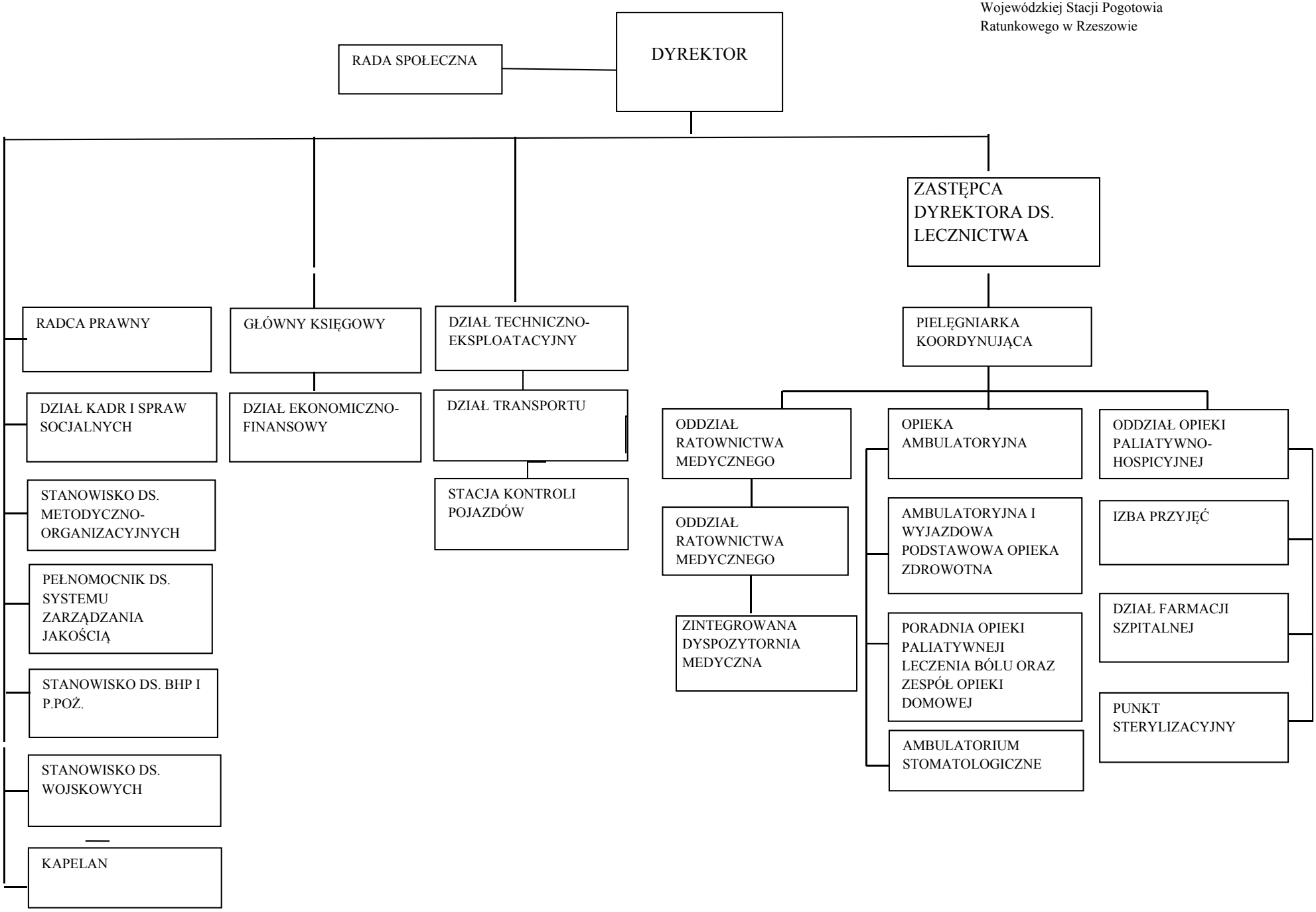Załącznik nr 3 do Statutu
Wojewódzkiej Stacji Pogotowia
Ratunkowego w Rzeszowie