Załącznik nr 3 do Statutu
Specjalistycznego Psychiatrycznego
Zespołu Opieki Zdrowotnej
im.prof. Antoniego Kępińskiego w Jarosławiu

JEDNOSTKI DZIAŁALNOŚCI POZAMEDYCZNEJ ORAZ INNE STANOWISKA PRACY

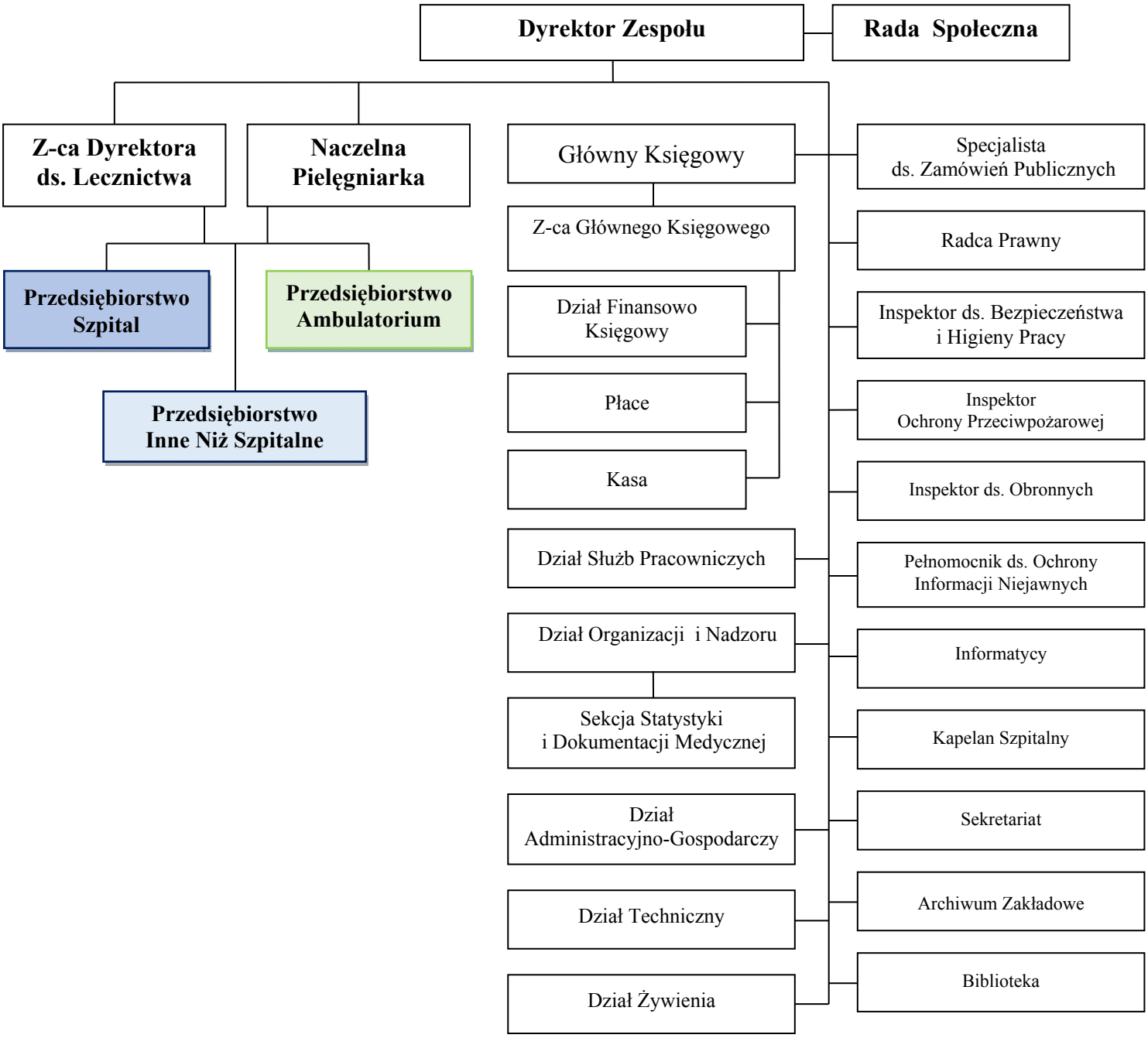

I.

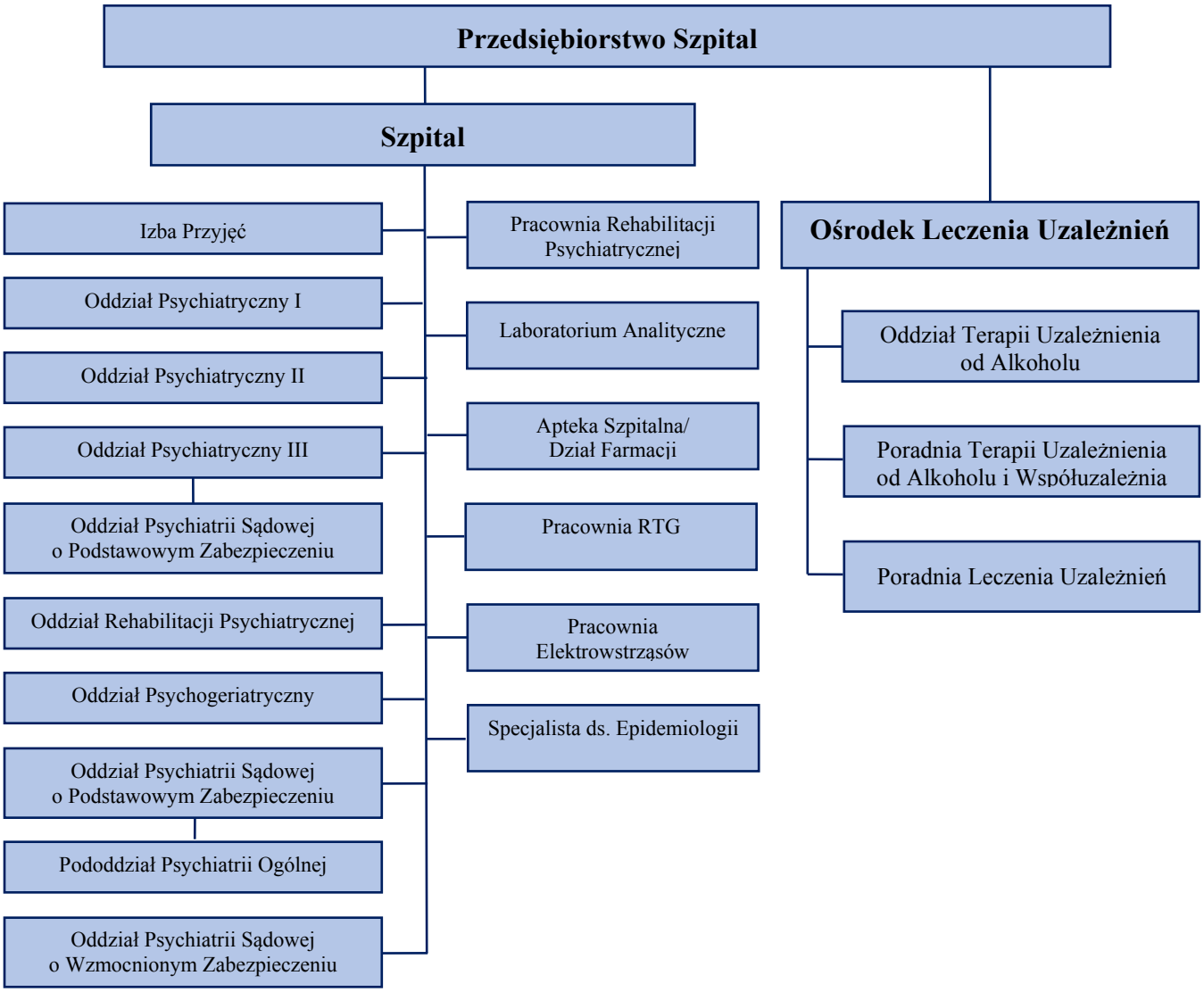
Przedsiębiorstwo Szpital
Szpital
Izba Przyjęć
Oddział Psychiatryczny I
Oddział Psychiatryczny II
Oddział Psychiatryczny III
Oddział Psychiatrii Sądowej o Podstawowym Zabezpieczeniu
Oddział Rehabilitacji Psychiatrycznej
Oddział Psychogeriatryczny
Oddział Psychiatrii Sądowej o Podstawowym Zabezpieczeniu
Pododdział Psychiatrii Ogólnej
Oddział Psychiatrii Sądowej o Wzmocnionym Zabezpieczeniu
Pracownia Rehabilitacji Psychiatrycznej
Laboratorium Analityczne
Apteka Szpitalna/ Dział Farmacji
Pracownia RTG
Pracownia Elektrowstrząsów
Specjalista ds. Epidemiologii
Ośrodek Leczenia Uzależnień
Oddział Terapii Uzależnienia od Alkoholu
Poradnia Terapii Uzależnienia od Alkoholu i Współuzależnia
Poradnia Leczenia Uzależnień

II.

Przedsiębiorstwo Ambulatorium
Wojewódzka Przychodnia Zdrowia Psychicznego
Poradnia Zdrowia Psychicznego
Poradnia Psychologiczna
Poradnia Psychoterapii
Zespół Leczenia Środowiskowego/domowego
Poradnia Neurologiczna
Dział Rehabilitacji Schorzeń Neurologicznych i Narządu Ruchu
Pracownie diagnostyczne: EEG, EKG
Przychodnia Przyzakładowa
Gabinet Zabiegowo-Diagnostyczny

III.

Przedsiębiorstwo Inne Niż Szpitalne
Ośrodek Opieki Pozaszpitalnej
Oddział Dzienny Psychiatryczny