Załącznik do Statutu Klinicznego Szpitala Wojewódzkiego nr 2 im.Św. Jadwigi Królowej w Rzeszowie

SCHEMAT ORGANIZACYJNY KLINICZNEGO SZPITALA WOJEWÓDZKIEGO NR 2

- ZASTĘPCA DYREKTORA ds.KLINICZNYCH i LECZNICTWA
  - OŚRODEK ŚWIADCZEŃ SZPITALNYCH
    - Klinika Chorób Wewnętrznych, Nefrologii i Endokrynologii z Pracownią Medycyny Nuklearnej
    - Klinika Kardiologii z Pododdziałem Ostrych Zespołów Wieńcowych
    - Klinika Reumatologii
    - Klinika Rehabilitacji z Pododdziałem Wczesnej Rehabilitacji Neurologicznej
    - Klinika Neurologii z Pododdziałem Leczenia Udaru Mózgu
    - I Klinika Pediatrii i Gastroenterologii Dziecięcej
    - II Klinika Pediatrii, Endokrynologii i Diabetologii Dziecięcej
    - Klinika Neurologii Dziecięcej
    - Klinika Chirurgii Dziecięcej
    - Klinika Noworodków z Pododdziałem Intensywnej Terapii Noworodka
    - Klinika Ginekologii i Położnictwa
    - Klinika Chirurgii Ogólnej
    - Klinika Neurochirurgii i Neutraumatologii z Pododdziałem Urazów Kręgosłupa
    - Klinika Intensywnej Terapii i Anestezjologii z Ośrodkiem Ostrych Zatruć
    - Klinika Ortopedii i Traumatologii Narządu Ruchu Dzieci i Dorosłych
    - Klinika Gastroenterologii i Centralna Paracownia Endoskopii
    - Szpitalny Oddzaił Ratunkowy
    - Klinika Kardiochirurgii
    - Klinika Alergologii
    - Klinika Onkohematologii Dziecięcej
  - Izba Przyjęć
    - Blok Operacyjny Ogólny
    - Blok Operacyjny Dzieci
    - Apteka Szpitalna
    - Bank Krwi z Pracownią ImmunologiiTransufuzjologicznej
    - Ośrodek Dializoterapii
    - Kliniczny Zakład Diagnostyki Laboratoryjnej
    - Kliniczny Zakład Mikrobiologii
    - Kliniczny Zakład Radiologii i Diagnostyki Obrazowej
    - Kliniczny Zakład Patomorfologii
    - Kliniczny Pracownia Neurofizjologii
    - Kliniczna Pracownia Fizjoterapii
  - KLINICZNY REGIONALNY OŚRODEK REHABILITACYJNO-EDUKACYJNY DLA DZIECI I MŁODZIEŻY im. Św. Jana Pawła II
    - Oddziały:
      - Oddział Rehabiltacji Kardiologicznej
      - Oddział Rehabilitacji Neurologicznej Dzieci i Młodzieży
      - Dzienny Oddział Neurorehabilitacji
      - Dzienny Oddział Rehabilitacji Ogólnoustrojowej Dzieci i Młodzieży
      - Dzienny Oddział Rehabilitacji Psychiatrycznej Dzieci i Młodziezy
      - Dzienny Oddział Rehabilitacji Kardiologicznej
    - Pracownia Fizjoterapii z Pracownią Analizy Ruchu
  - PORADNIE PRZY KLINICZNYM REGIONALNYM OŚRODKU REHABILITACYJNO - EDUKACYJNYM DLA DZIECI I MŁODZIEŻY im. Św. Jana Pawła II
    - Poradnie :
      - Poradnia Rehabilitacji Kardiologicznej
      - Poradnia Wad Postawy
      - Poradnia Rehabilitacji Dzieci i Młodzieży
      - Poradnia Zdrowia Psychicznego Dzieci i Młodzieży
      - Poradnia Logopedyczna
  - OŚRODEK AMBULATORYJNYCH ŚWIADCZEŃ ZDROWOTNYCH
    - Wojewódzka Przychodnia Specjalistyczna dla Dorosłych
      - Poradnia Diabetologiczna
      - Poradnia Endokrynologiczna
      - Poradnia Gastroenterologiczna
      - Poradnia Hematologiczna
      - Poradnia Kardiologiczna
      - Poradnia Nefrologiczna
      - Poradnia Neurologiczna
      - Poradnia Reumatologiczna
      - Poradnia Rehabilitacyjna
      - Poradnia Ginekologiczno-Położnicza
      - Poradnia Patologii Ciąży
      - Poradnia Chirurgii Ogólnej
      - Poradnia Urazowo- Ortopedyczna
      - Poradnia Logopedyczna
      - Poradnia Proktologiczna i Chorych ze Stomią
      - Poradnia Zdrowia Psychicznego
      - Poradnia Neurochirurgiczna
      - Poradnia Dermatologiczna
      - Poradnia Medycyny Nuklearnej
      - Poradnia Hepatologiczna
      - Poradnia Okulistyczna
      - Poradnia Otorynolaryngologiczna
      - Poradnia Przeciwapadczkowa
      - Poradnia Kardiochirurgiczna
      - Poradnia Leczenia Bólu
      - Poradnia Seksuologiczna i Patologii Współzycia
      - Rejestracja dla Dorosłych
      - Pokój Pobierania Badań
      - Lekarz Zakałdowy - Medycyny Pracy
      - Gabinet Stomatologii
      - Poradnia Leczenia Żywieniowego
      - Poradnia Chirurgii Onkologicznej
      - Poardnia Alergologiczna
    - Wojewódzka Przychodnia Specjalistyczna dla Dzieci
      - Poradnia Cukrzycowa - dla Dzieci
      - Poradnia Endokrynologiczna - dla Dzieci
      - Poradnia Hematologiczna-dla Dzieci
      - Poradnia Gastroenerologii Dziecięcej z Pracownią Endoskopii
      - Poradnia Kardiologiczna -dla Dzieci
      - Poradnia Nefrologiczna-dla Dzieci
      - Poradnia Neurologii Dziecięcej z Pracownia EEG
      - Poradnia Gruźlicy i Chorób Płuc-dla Dzieci
      - Poradnia Reumatologiczna-dla Dzieci
      - Poradnia Patologii Noworodka
      - Poradnia Ginekologii Dziecięcej
      - Poradnia Chirurgii Dziecięcej
      - Poradnia Urazowo-Ortopedyczna-dla Dzieci
      - Poradnia Urologiczna-dla Dzieci
      - Poradnia Alergologiczna -dla Dzieci
      - Poradnia Mukowiscydozy
      - Rejestracja dla Dzieci
      - Pokój Pobierania Badań
      - Poradnia Chorób Metabolicznych
      - Poradnia Leczenia Żywieniowego - dla Dzieci
      - Poradnia Domowego Leczenia Tlenem
  - SEKCJA STATYTYKI MEDYCZNEJ I DOKUMENTACJI CHORYCH
  - SEKCJA CENTRALNEJ STERYLIZACJI I HIGIENY SZPITALNEJ
  - DZIAL ŻYWIENIA
  - STANOWISKA SAMODZIELNE
    - Naczelna Pielęgniarka
    - Pelęgniarka Epidemiologiczna
    - Koordynator ds. Oświaty Zdrowotnej
    - Kordynator ds. Transplantacji
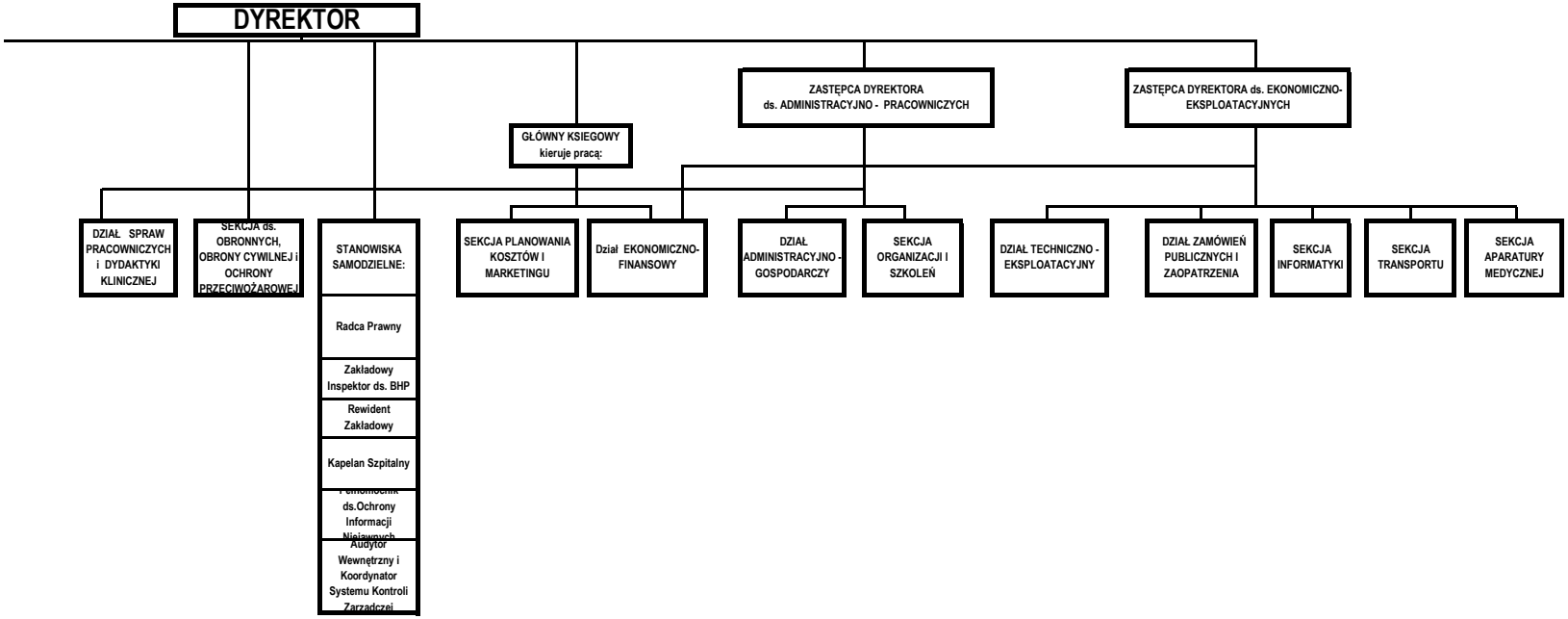
IM. ŚW. JADWIGI KRÓLOWEJ W RZESZOWIE