załącznik nr 1 do Uchwały nr ____/2013
Rady Społecznej przy Wojewodzkim
Szpitalu im. Św. Ojca Pio w Przemyślu
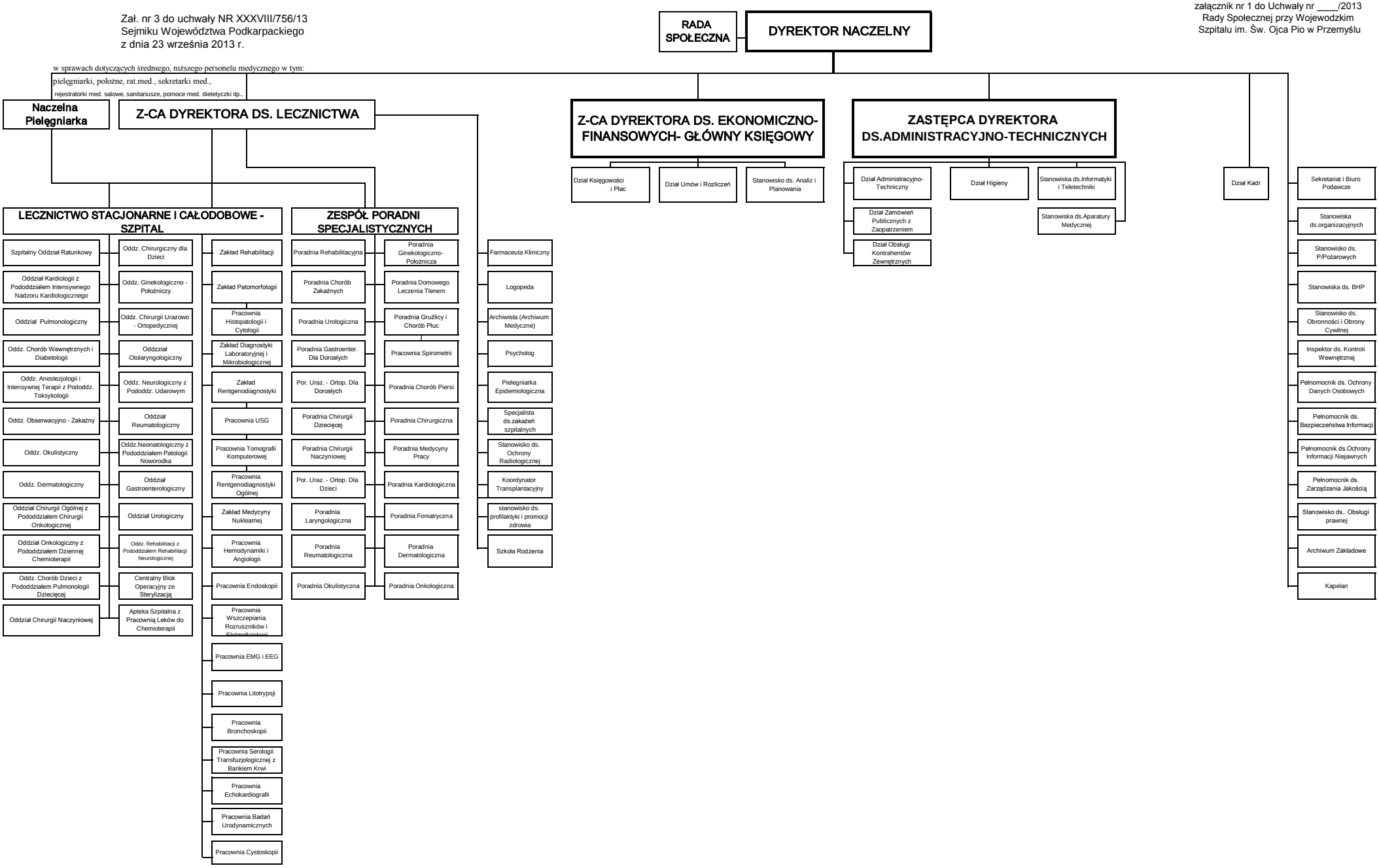
Zał. nr 3 do uchwały NR XXXVIII/756/13
Sejmiku Województwa Podkarpackiego
z dnia 23 września 2013 r.